

INFORME EPIDEMIOLÓGICO - PERÍODO SAZONAL: SETEMBRO/2022 A ATUAL

Informe de periodicidade semanal
Atualizado em: 26/01/2023
Fontes: SINAN/GAL

Notificados
5.774

Óbitos
4

Índice de Breteau (IB)
(nº de recipientes positivos/nº de imóveis pesquisados)
0,76%

Índice de Infestação Predial (IIP)
(imóveis positivos/imóveis pesquisados)
0,9%

DESCRIÇÃO DOS CASOS DE DENGUE NO AMAZONAS

Sexo

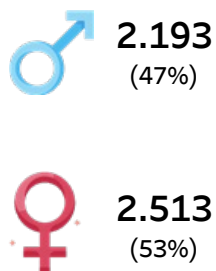

Faixa etária

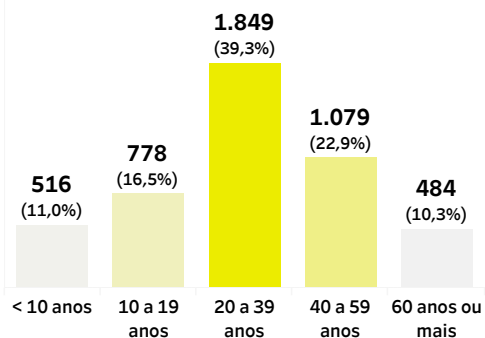

Mês do início dos sintomas

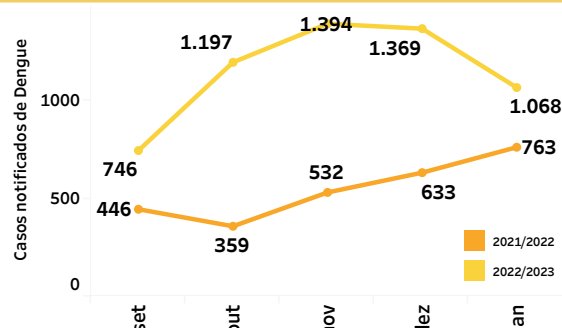

Incidência por município

	Casos	Incidência
1 Benjamin Constant	1.632	3.636,9
2 Jutai	313	2.325,1
3 Ipixuna	700	2.245,6
4 Tonantins	348	1.827,9
5 Humaitá	899	1.571,8
6 Atalaia do Norte	311	1.490,3
7 Guajará	126	732,9
8 Santo Antônio do Itá	118	564,9
9 São Paulo de Olivença	220	538,7
10 Tabatinga	155	226,3

Indicadores da Vigilância Entomológica do *Aedes aegypti*

Tipos de depósitos

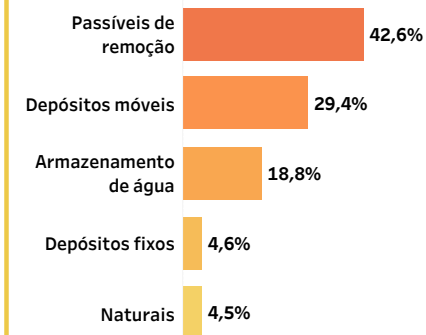

Sorotipo

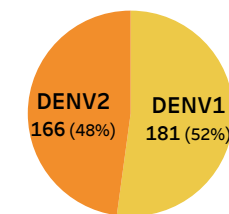

Sinais e sintomas

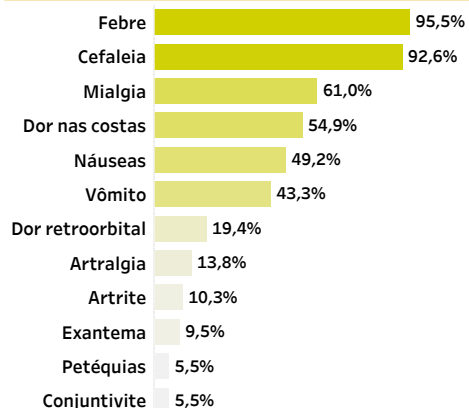

Classificação dos casos

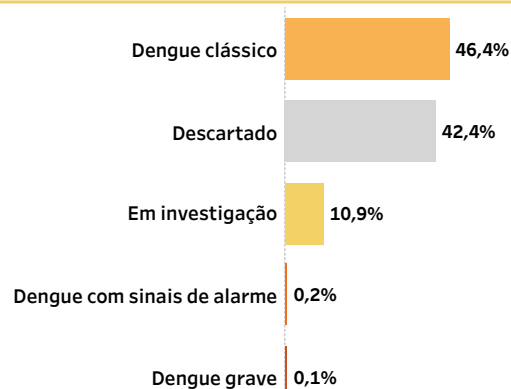

Taxa de incidência (casos/100 mil hab)

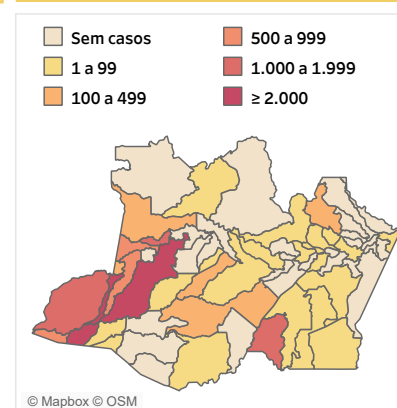

IIP (%)

