

INFORME EPIDEMIOLÓGICO - PERÍODO SAZONAL: SETEMBRO/2022 A ATUAL

Informe de periodicidade semanal
Atualizado em: 02/02/2023
Fontes: SINAN/GAL/SisPNCD

Notificados
6.396

Óbitos
4

Índice de Breteau (IB)
(nº de recipientes positivos/nº de imóveis pesquisados)
0,76%

Índice de Infestação Predial (IIP)
(imóveis positivos/imóveis pesquisados)
0,9%

DESCRIÇÃO DOS CASOS DE DENGUE NO AMAZONAS

Sexo

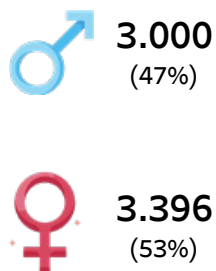

Faixa etária

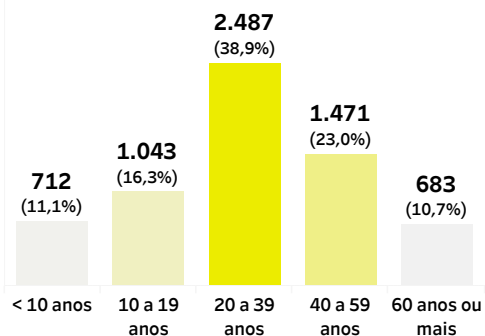

Mês do início dos sintomas

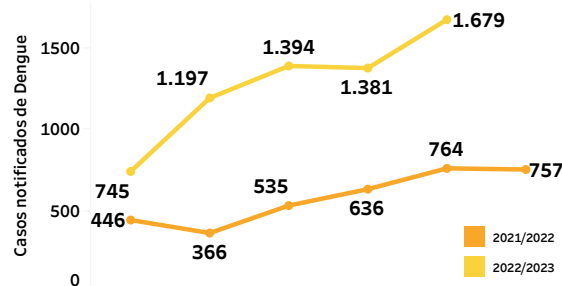

Incidência por município

	Casos	Incidência
1 Benjamin Constant	1.636	3.645,8
2 Tonantins	527	2.768,1
3 Ipixuna	807	2.588,9
4 Jutai	335	2.488,5
5 Humaitá	1.037	1.813,1
6 Atalaia do Norte	312	1.495,1
7 Guajará	135	785,2
8 Santo Antônio do Itá	128	612,8
9 São Paulo de Olivença	220	538,7
10 Tabatinga	229	334,3

Sorotipo

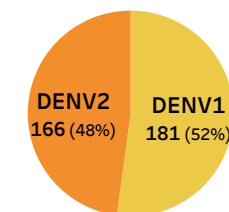

Sinais e sintomas

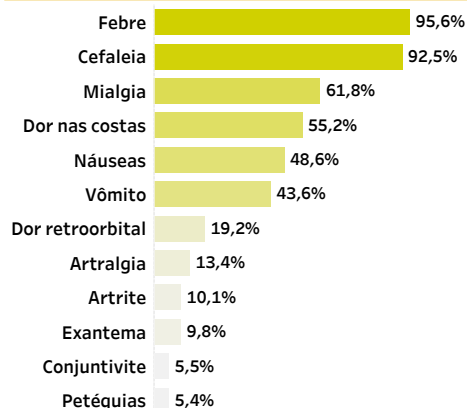

Classificação dos casos

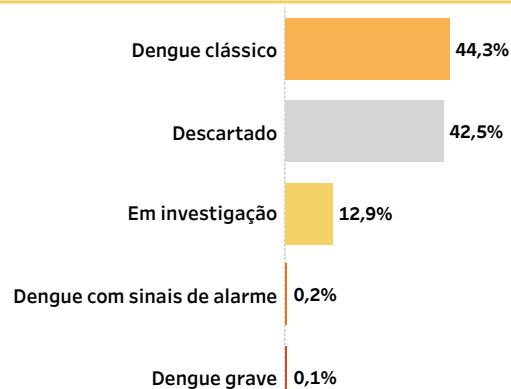

Taxa de incidência (casos/100 mil hab)

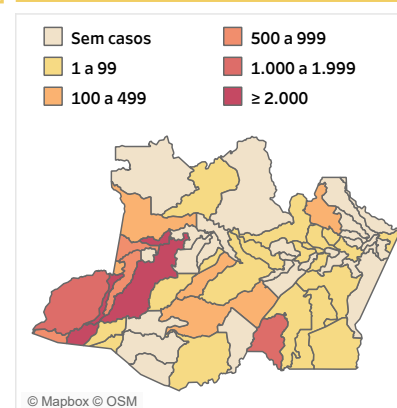

Indicadores da Vigilância Entomológica do *Aedes aegypti*

Tipos de depósitos

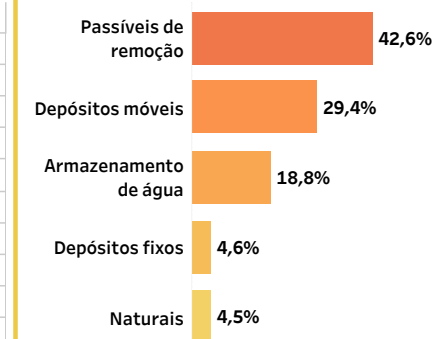

IIP (%)

