

INFORME EPIDEMIOLÓGICO - 09/03/2023 | SE 10/2023

Informe de periodicidade semanal

Fontes: SINAN/GAL/SisPNCD

Notificados
(Período sazonal 2022/2023)

9.159

Notificados
(jan-atual)



4.330

Óbitos



1

Índice de Infestação Predial (IIP)
(imóveis positivos/imóveis pesquisados)

1,0%

Índice de Breteau (IB)
(receptíveis positivos/imóveis pesquisados)

0,74%

DESCRIÇÃO DOS CASOS DE DENGUE NO AMAZONAS

Sexo



2.041
(47%)



2.289
(53%)

Faixa etária

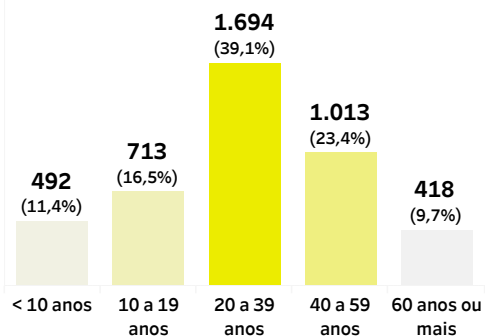

Mês do início dos sintomas

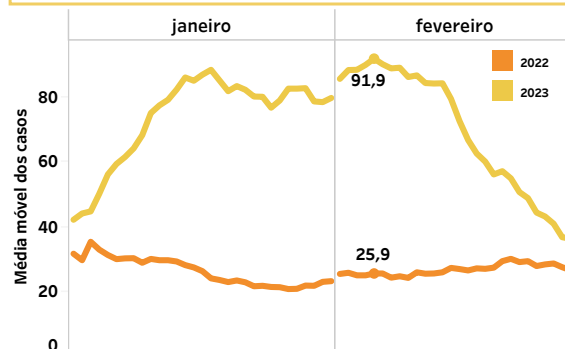

Incidência por município

Município	Casos	Incidência
1 Tonantins	755	3.965,8
2 Ipixuna	824	2.643,4
3 Jutai	233	1.730,8
4 Humaitá	825	1.442,4
5 Tabatinga	415	605,8
6 Guajará	89	517,7
7 Lábrea	239	501,2
8 São Paulo de Olivença	153	374,7
9 Santo Antônio do Içá	36	172,3
10 Benjamin Constant	72	160,5

Indicadores da Vigilância Entomológica do Aedes aegypti

Tipos de depósitos

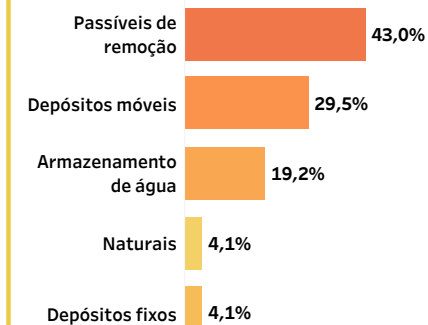

Sorotipo

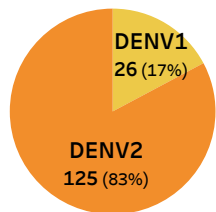

Sinais e sintomas

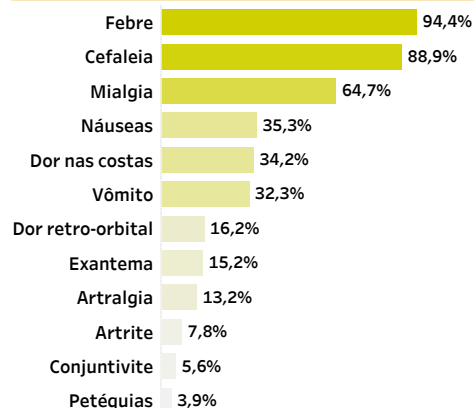

Classificação dos casos

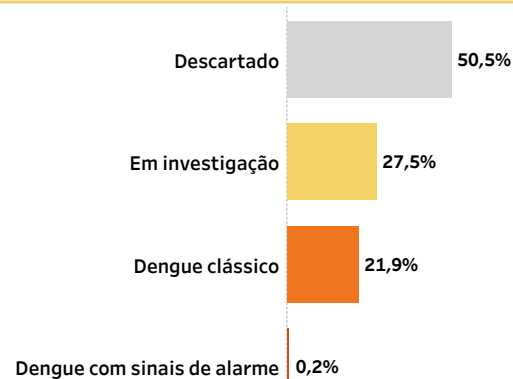

Taxa de incidência (casos/100 mil hab)

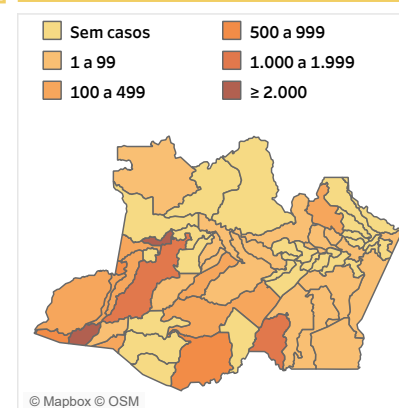

IIP (%)

