

INFORME EPIDEMIOLÓGICO - 01/01 a 04/05/2023

Informe de periodicidade semanal

Fontes: SINAN/GAL/SisPNCD

Notificados
(Período sazonal 2022/2023)

12.522

Notificados
(jan-atual)



7.662

Óbitos



5

Índice de Infestação Predial (IIP)
(imóveis positivos/imóveis pesquisados)

1,4%

Índice de Breteau (IB)
(receptivos positivos/imóveis pesquisados)

1,7%

DESCRIÇÃO DOS CASOS DE DENGUE NO AMAZONAS

Sexo



3.636
(47%)



4.026
(53%)

Faixa etária

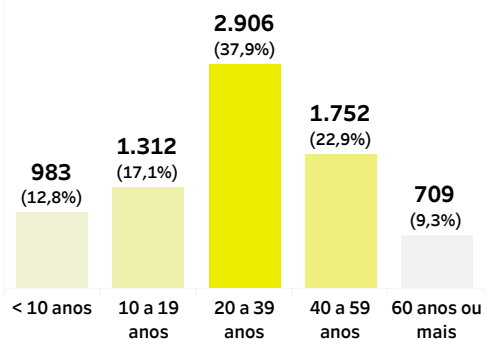

Mês do início dos sintomas

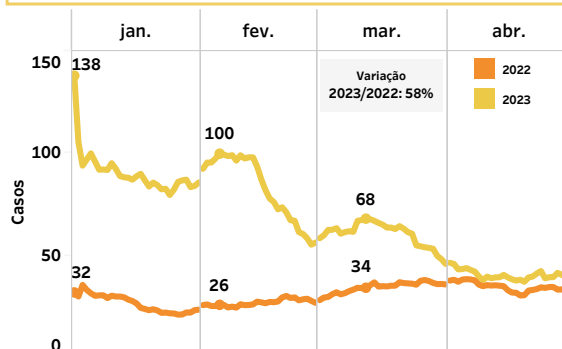

Incidência por município

Município	Casos	Incidência
1 Tonantins	851	4.470,0
2 Ipixuna	1.187	3.807,9
3 Jutai	322	2.391,9
4 Humaitá	1.088	1.902,3
5 São Paulo de Olivença	528	1.292,9
6 Guajará	203	1.180,7
7 Tefé	691	1.166,2
8 Tabatinga	666	972,2
9 Lábrea	280	587,2
10 Maraã	98	535,6

Indicadores da Vigilância Entomológica do Aedes aegypti

Tipos de depósitos

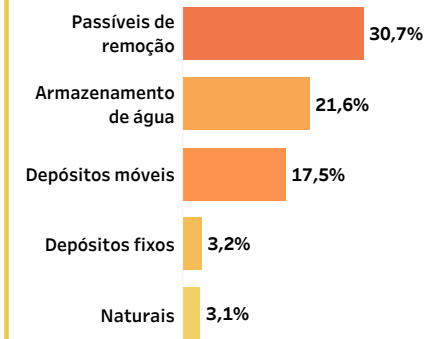

Sorotipo

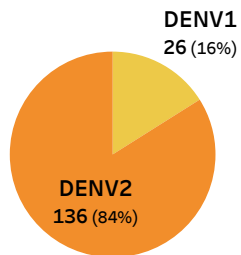

Sinais e sintomas

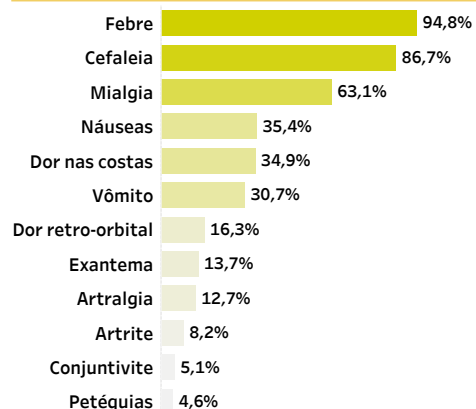

Classificação dos casos

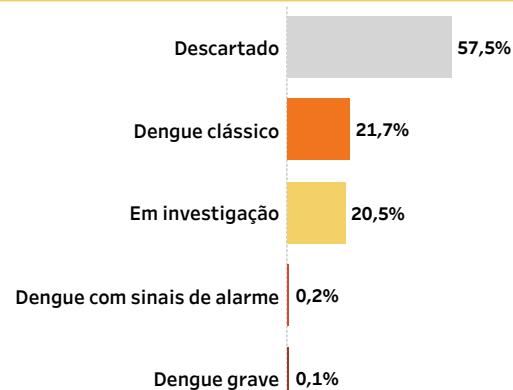

Taxa de incidência (casos/100 mil hab)

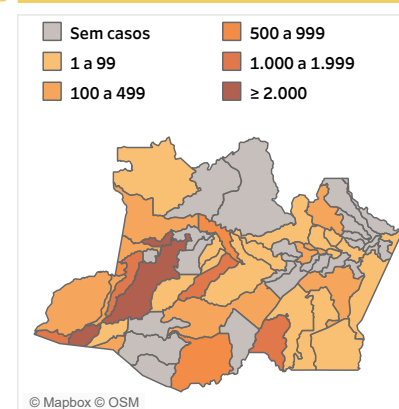

IIP (%)

