

INFORME EPIDEMIOLÓGICO | ANO 2024 | PERÍODO DE 01/01 a 25/01

Notificados
(jan-atual)

3.934

Notificados
(últimos 30 dias)



4.469

Óbitos



0

Índice de Infestação Predial (IIP)
(imóveis positivos/imóveis pesquisados)

1,15%

Índice de Breteau (IB)
(receptientes positivos/imóveis pesquisados)

1,37%

DESCRIÇÃO DOS CASOS DE DENGUE NO AMAZONAS

Sexo

1.900
(48%)

2.034
(52%)

Faixa etária

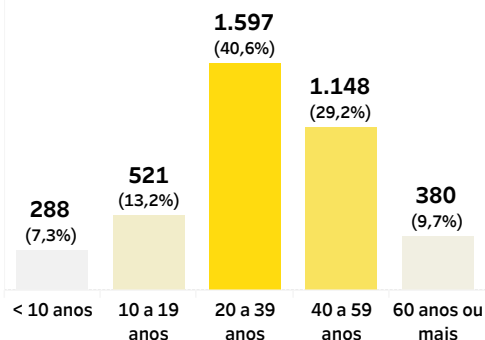

Mês do início dos sintomas

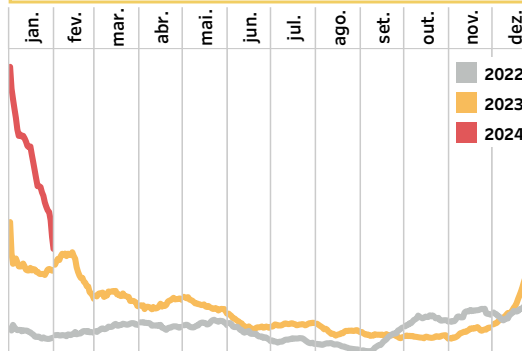

Variação percentual entre os anos 2024/2023, por mês dos primeiros sintomas

Mês	2023	2024	Var.(%)
janeiro	2.860	3.934	+38%
fevereiro	2.331		
março	1.908		
abril	1.764		
maio	1.604		
junho	1.018		
julho	1.145		
agosto	839		
setembro	741		
outubro	714		
novembro	979		
dezembro	2.522		
Total geral	18.425	3.934	

Indicadores da Vigilância Entomológica do Aedes aegypti

Tipos de depósitos

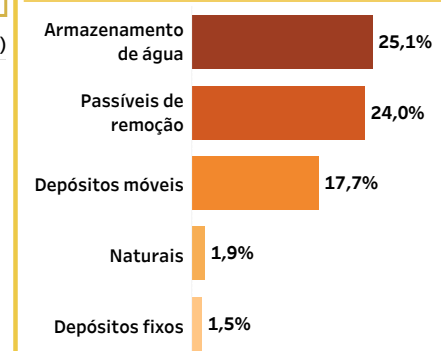

Sorotipo

Sinais e sintomas

Rank Incidência por município

Taxa de incidência (casos/100 mil hab)

IIP (%)

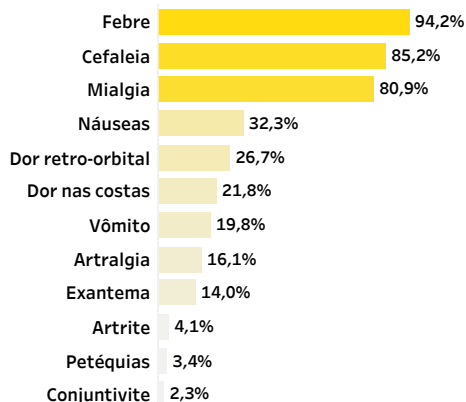

Rank	Município	Casos	Incidência
1	Lábrea	234	490,7
2	Guajará	72	418,8
3	Jutaí	56	416,0
4	Tefé	201	339,2
5	Envira	68	327,7
6	Alvarães	53	323,2
7	Carauari	63	219,4
8	Irlanduba	97	195,1
9	Presidente Figueiredo	67	175,9
10	Manacapuru	167	167,6
11	Rio Preto da Eva	45	129,1
12	Manaus	2.400	106,4
13	Coari	91	104,9
14	Novo Airão	17	83,4
15	Boca do Acre	29	83,0

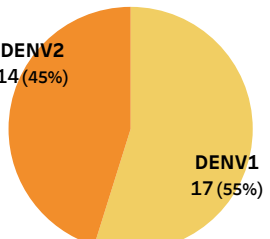
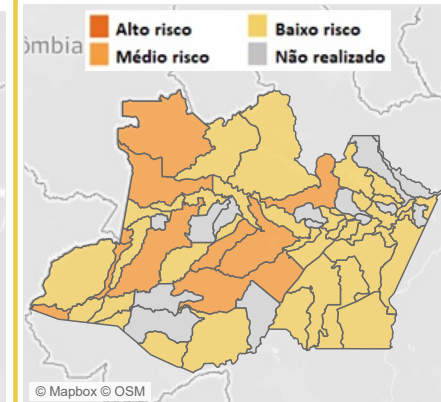
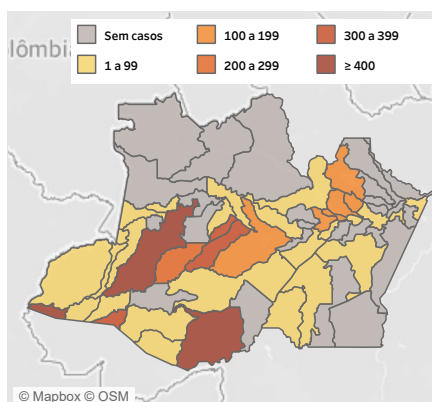

INFORME EPIDEMIOLÓGICO | ANO 2024 | PERÍODO DE 01/01 a 25/01

Informe de periodicidade semanal
Fontes: SINAN/SisPNCID

Notificados
(jan-atual)

131

Óbitos

0

Índice de Infestação Predial (IIP)
(imóveis positivos/imóveis pesquisados)

0,80%

Índice de Breteau (IB)
(receptientes positivos/imóveis pesquisados)

0,82%

DESCRIÇÃO DOS CASOS DE DENGUE NA REGIONAL ALTO SOLIMÕES

Histórico de casos

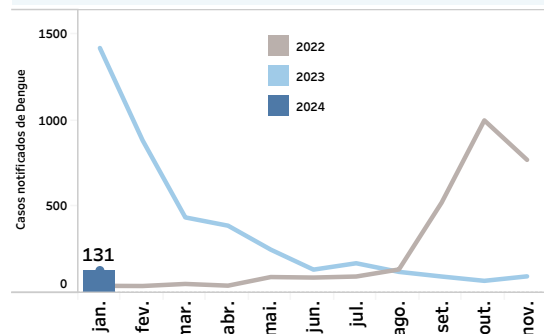

Pirâmide de casos

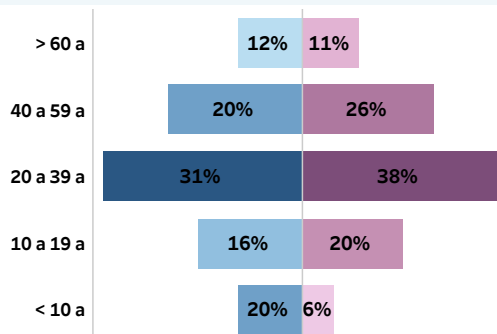

Taxa de incidência
(casos/100 mil hab)

	Casos	Incidência
1 Jutai	56	416,0
2 Tonantins	12	63,0
3 Tabatinga	35	51,1
4 Santo Antônio do Itá	8	38,3
5 Atalaia do Norte	7	33,5
6 São Paulo de Olivença	9	22,0
7 Benjamin Constant	4	8,9

Sinais e sintomas

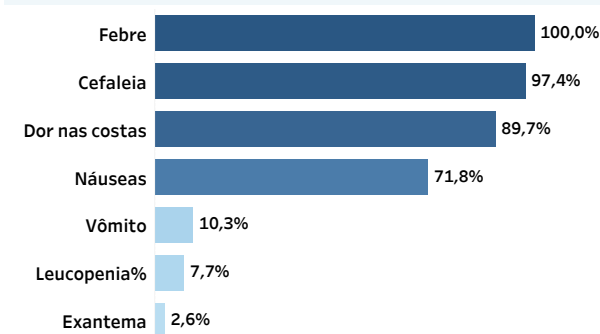

MUNICÍPIOS DA TRÍPLICE FRONTEIRA

Atalaia do Norte

Benjamin Constant

Tabatinga

Notificados: **7**

Notificados: **4**

Notificados: **35**

Sexo

Feminino 5 (71%)
Masculino 2 (29%)

Faixa etária

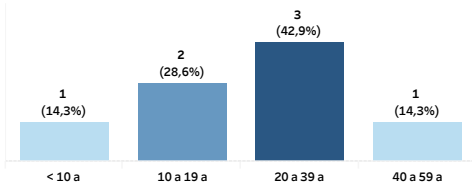

Sexo

Feminino 2 (50%)
Masculino 2 (50%)

Faixa etária

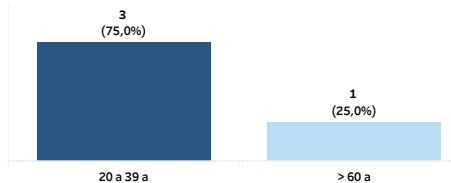

Sexo

Feminino 22 (63%)
Masculino 13 (37%)

Faixa etária

